

Roknskaparskipan

LF2014

Roknskaparskipanin er uppbygd í tveimum:

- **Uppseting av roknskapi**
Uppseting av roknskapi verður vanliga bara gjört einaferð, tí tú ynskir at hava somu uppstilling hvørjaferð ein roknskapur skal gerast .
Broyting í uppstilling er bara um nýggjar kontoir eru stovnaðar, og so skulu tær við í uppstillingina.
- **Útskriftir**
Her verður sagt hvat skal útskrivast hvør mánaður/ár ella møguliga onkur samanbering.

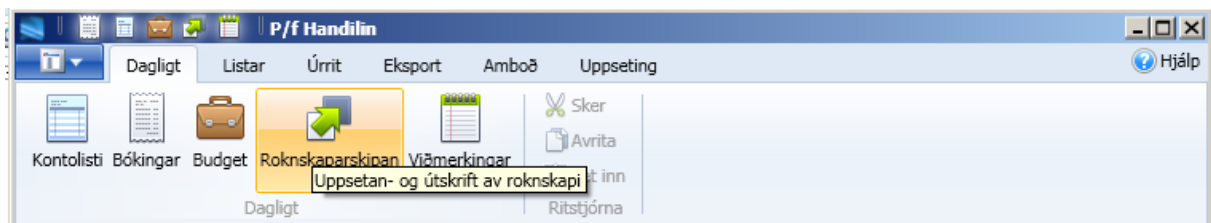

1. UPPSETING AV ROKNSKAPI:

Stovna navn á uppseting:

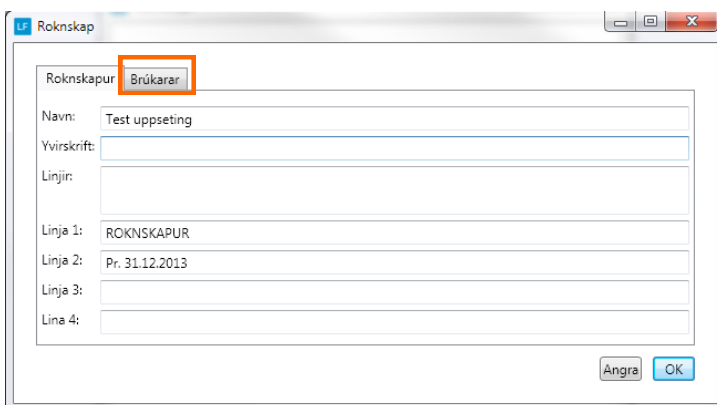
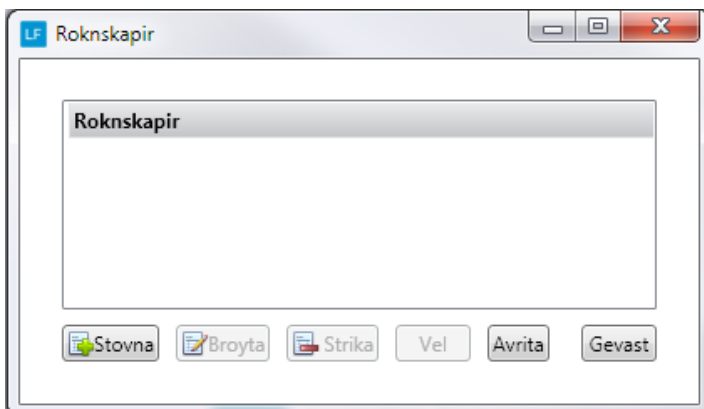

NB! Vegleiðing til linjurnar í uppsetingini, finnst á síðu 16.

Stovna brúkarar og gev atgongd til uppseting:

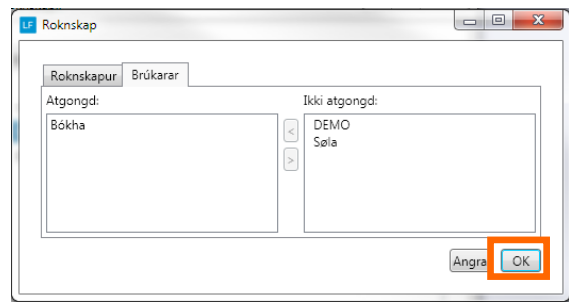
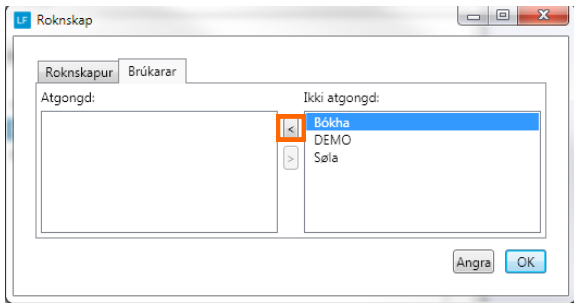

So er at fara inn:

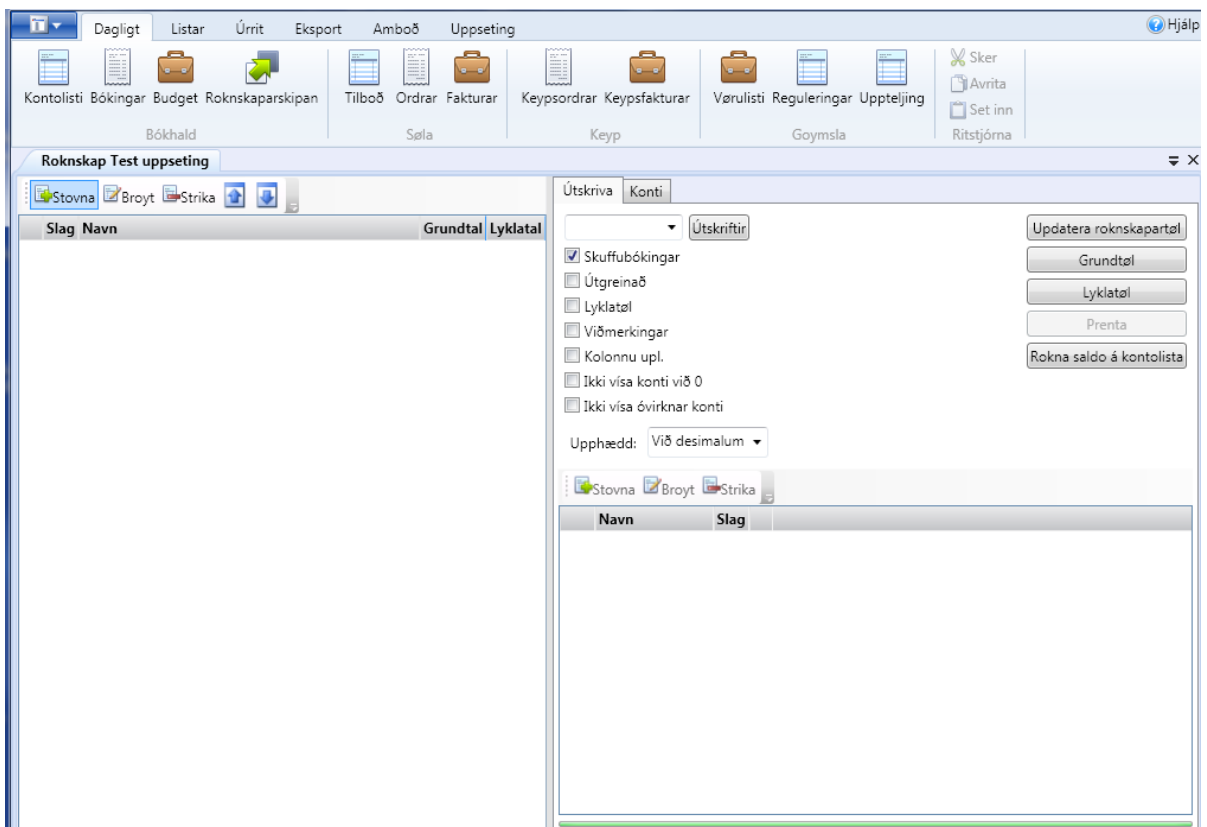
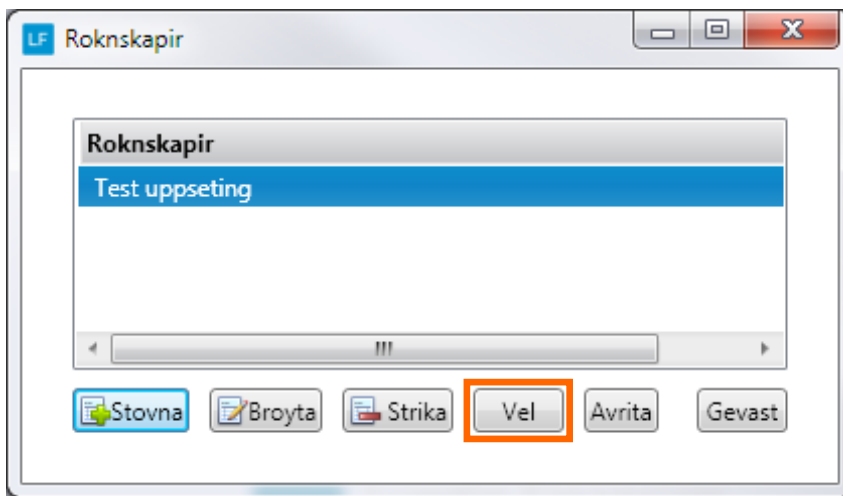

Roknskaparskipan LF2014

Síðan skulu linjurnar í roknskapinum stovnst og kontur skulu tilknýttast.

Fyrst skal RAKSTUR + OGN + SKULD stovnst

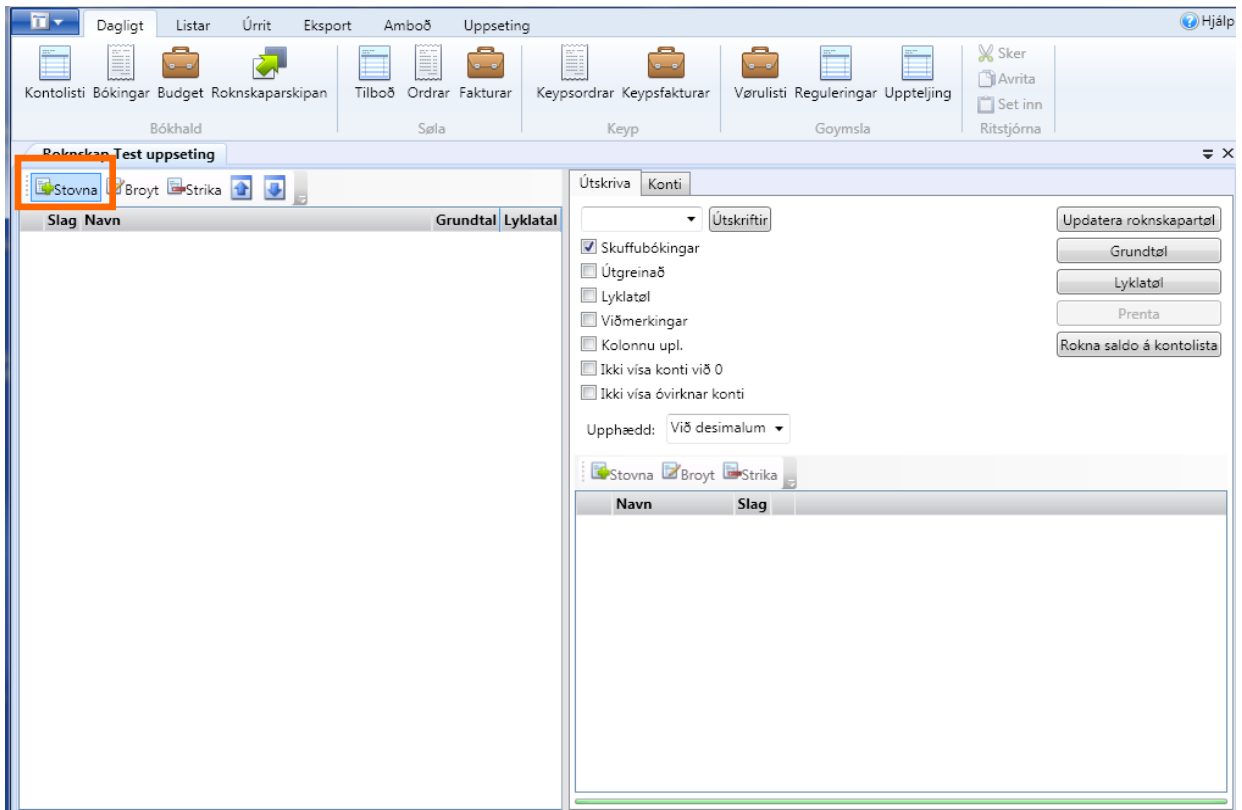

Klikk á Stovna
Og tú fær eina linju til Rakstur

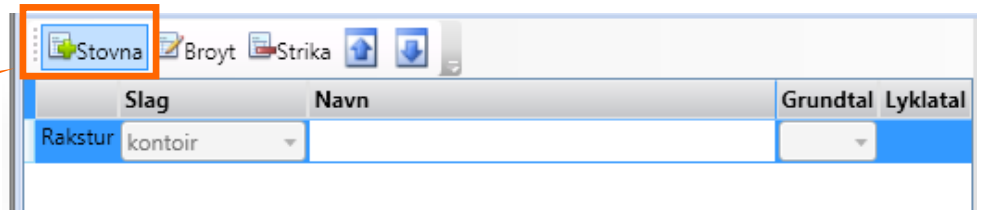

Klikk á Stovna
Og tú fær eina linju til Ogn

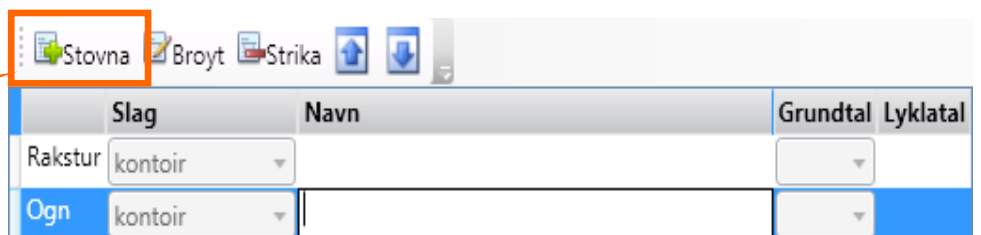

Klikk á Stovna
Og tú fær eina linju til Skuld

Roknskaparskipan LF2014

Síðan skulu allar linjurnar stovnast og navngjafast, og veljast skal um tað er ein yvirskrift, ella konti skulu tilknýttast ella um tað er ein samanleijing t.d. SUM1

Dubblíkk
Og skriva Søla

Stovna fleiri linjur t.d. til rakstur,
Halt áfram til allar linjur eru stovnaðar.

Statt á linju til Rakstur
Og vel Stovna
Ein nýggj lingja gjørd niðanfryi

Roknskaparskipan LF2014

Tilknýt konti til linjurnar.

Vel um tað skal verða óbólkað, debit ella kredit.

Debit og Kredit verrður vanligar bara nýtt, tá linjur/gruppur skulu gerast til ognarar ella skuldarar.

Slag	Konto	Navn	Saldo
1010	Vorusøla		-42.490,00
1011	Vorusøla u/mvg		-81.406,00
2010	Vørukeyp		39.644,00
2011	Vørukeyp u/mvg		25,00
2020	Goymslubroyting		0,00
4010	Rakstur av bili		0,00
4020	El-nýtsla		0,00
4030	Hálsleiga		555,00
4040	Telefon		0,00
4050	Skrivstovuhold		40,00
4060	Rykkjaragjald		-100,00
4070	Avgreiðslugjald		0,00
5010	Rentuútreiðslur		0,00
5020	Rentuinntakur		0,00
5030	Avskrivningar		0,00
5200	Óvanligur vinningur		0,00
5210	Óvanligur missur		0,00
5220	Roynd		0,00
6020	Kassin		746,00
6030	Bank Nordik		0,00
6040	Eik		101,00
6050	Norðoya Sparikassi		-81.660,00
6210	Vørugoymsla		0,00
6250	Goymslureguleringskonto		0,00
6310	Bygningur		0,00
6320	Akk. avskrivningar		0,00
6510	Rakstrargægn		0,00
6520	Akk. avskrivning rakstrargægn		0,00

Slag	Konto	Navn	Saldo
1010	Vorusøla		-42.490,00
1011	Vorusøla u/mvg		-81.406,00
2010	Vørukeyp		39.644,00
2011	Vørukeyp u/mvg		25,00
2020	Goymslubroyting		0,00
4010	Rakstur av bili		0,00
4020	El-nýtsla		0,00
4030	Hálsleiga		555,00
4040	Telefon		0,00
4050	Skrivstovuhold		40,00
4060	Rykkjaragjald		-100,00
4070	Avgreiðslugjald		0,00
5010	Rentuútreiðslur		0,00
5020	Rentuinntakur		0,00
5030	Avskrivningar		0,00
5200	Óvanligur vinningur		0,00
5210	Óvanligur missur		0,00
5220	Roynd		0,00
6020	Kassin		746,00
6030	Bank Nordik		0,00
6040	Eik		101,00
6050	Norðoya Sparikassi		-81.660,00
6210	Vørugoymsla		0,00
6250	Goymslureguleringskonto		0,00
6310	Bygningur		0,00
6320	Akk. avskrivningar		0,00
6510	Rakstrargægn		0,00
6520	Akk. avskrivning rakstrargægn		0,00

Tá kontoirnar eru fluttar yvir í felti bólkað, eru tær tilnýttar . Og klárt er at knýta konti til næstu linju í roknskapinum.

Roknskaparskipan LF2014

Halt áfram at stovna linjur og tilknýta konti til allar til allar konti eru bólkaðar.

Slag	Navn	Grundtal	Lyklatal
Rakstur	kontoir Söla		
Rakstur	kontoir Söla u/mvg		
Rakstur	sum1 Söla íalt:		
Rakstur	yvirskrift		
Rakstur	kontoir Vørukeyp		
Rakstur	kontoir Goymslubroyting		
Rakstur	sum1 Keyp íalt:		
Rakstur	yvirskrift		
Rakstur	sum2 Brutto úrslit		
Rakstur	yvirskrift		
Rakstur	yvirskrift Rakstrarútreiðslur:		
Rakstur	kontoir Rakstur av héli og bili		
Rakstur	kontoir El		
Rakstur	kontoir Telefon		
Rakstur	kontoir Skrivstovuhold		
Rakstur	sum1 Rakstur í alt:		
Rakstur	sum3 Úrslit aðrenn rentur:		
Rakstur	kontoir Figgjarligar inntøkur		
Rakstur	kontoir Figgjarligar útreiðslur		
Rakstur	sum1 Figgjarkostnaðir íalt:		
Rakstur	yvirskrift		
Rakstur	sum4 Úrslit aðrenn avskrivningar:		
Rakstur	yvirskrift		
Rakstur	kontoir Avskrivningar		
Rakstur	sum4 Úrslit aðrenn óvanligar inntøkur/útreiðslur:		
Rakstur	yvirskrift		
Rakstur	kontoir Óvanligar inntøkur		
Rakstur	kontoir Óvanligt tap		
Rakstur	yvirskrift		
Rakstur	total Ársúrslit		
Rakstur	yvirskrift		

2 ÚTSKRIFTIR:

Stovna útskrift og áset eftir hvörjum kriterium útskrivast skal:

Stovna útskrift

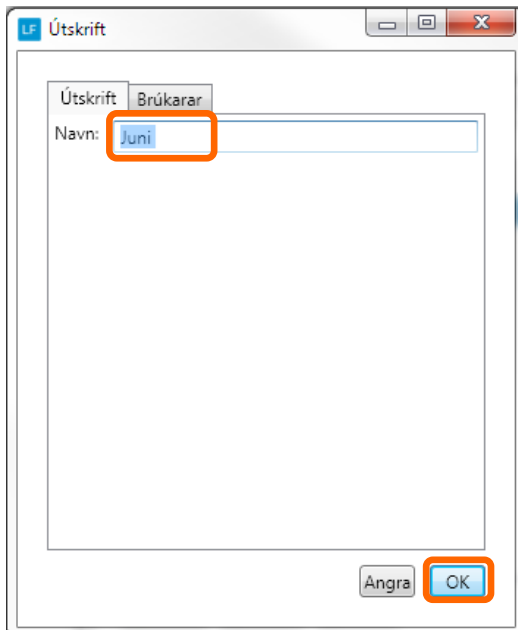

Áset hvør skal kunna síggja og útskrivað hesa uppseting:

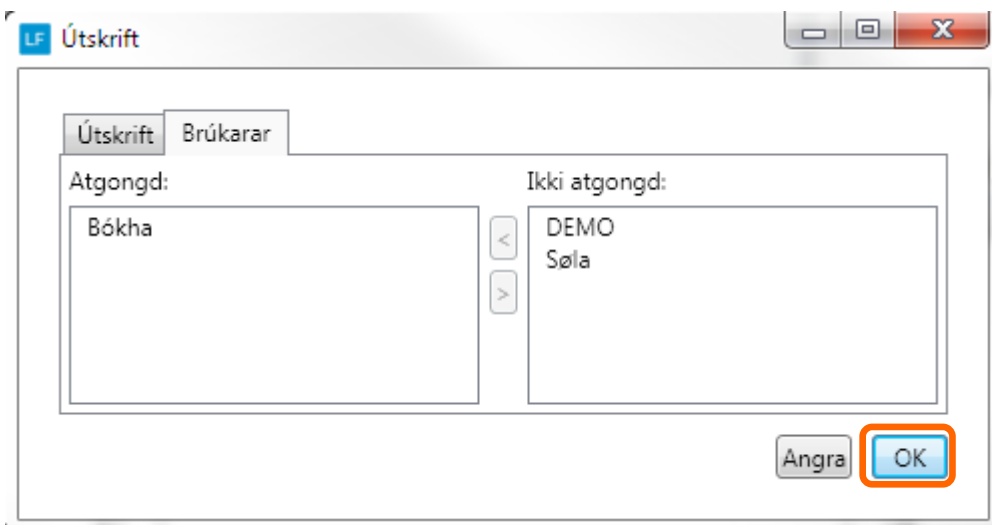
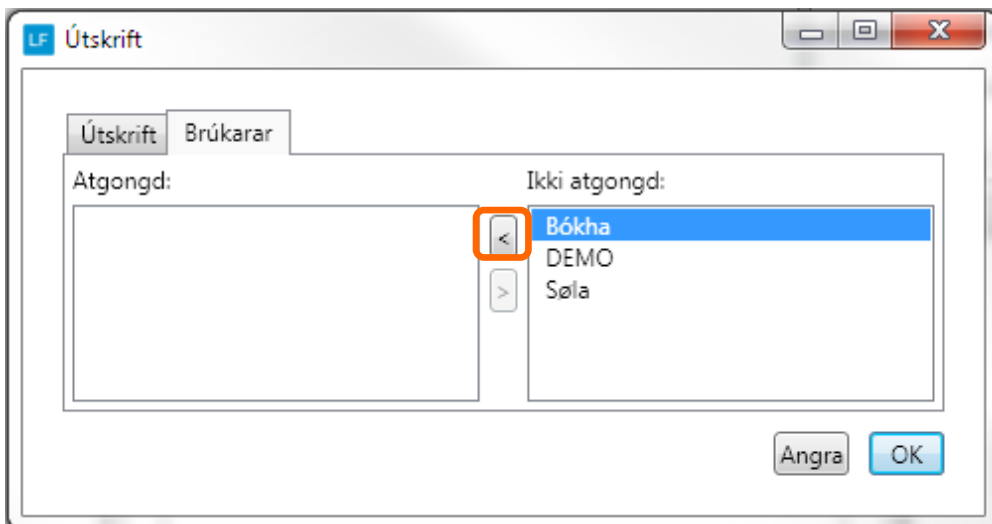

Kriteriur fyrri útskrift.

Hvør linja sum verður stovna, er ein kolonna í útskriftini.

Møguligt er at gera nógvar linjur.

Á set hesi kriteriur.

- **Navn**
- **Slag**
Skulu tølini heintast eftir dato, tíðarskeið, frá budgettinum ella er tað ein samanseting.
- **Saldo ella rørslur:**
Saldo er t.d tøl pr. ultimo juni.
Rørslur er t.d. bert maj
- **Vel síðan dato ella tíðarskeið.**
- **Dimensión**
Verða dimensiónir nýttar, er møguligt at velja fyrri hvørja dimensión útskriftin skal vera.
- **Upphædd, Valuta ella Hagtøl**

Áset navn: Verður navni á kolonnuni

Vel slag:

A screenshot of the software interface showing the 'Slag' dropdown menu open. The menu options are 'Dato', 'Tíðarskeið', 'Budget', and 'Samanseting'. 'Tíðarskeið' is highlighted with an orange box. The background shows the same table as the previous screenshot.

Vel saldo ella rørslur:

A screenshot of the software interface showing the 'Saldo' dropdown menu open. The menu options are 'Saldo' and 'Rørslur'. 'Saldo' is highlighted with an orange box. The background shows the table with 'Slag' set to 'Tíðarskeið' and a date of '2013-01'.

Vel pr. hvat tíðarskeið/dato, saldoin skal vísast:

A screenshot of the software interface showing a list of dates. The date '2014-06' is highlighted with an orange box. The list includes dates from 2013-01 to 2015-01. The background shows the table with 'Slag' set to 'Tíðarskeið' and 'Saldo'.

Vel um upphædd, valuta ella hagtøl skulu vísast:

A screenshot of the software interface showing the 'Upphædd' dropdown menu open. The menu options are 'Upphædd', 'Valuta', and 'Hagtøl'. 'Upphædd' is highlighted with an orange box. The background shows the table with 'Slag' set to 'Tíðarskeið' and a date of '2014-06'.

Roknskaparskipan LF2014

Nú eru so 2 linjur stovnaðar,
Møguligt er at gera fleiri, so nú gera vit eina samanbering, munin millum veruliga úrsliti pr. Juni og budgetti.

Navn	Slag						
1 Juni	Tíðarskeið	Saldo		2014-06		Dimensionir	Upphædd
2 Budget Juni	Budget	Planlagt 22.04.	fra-til mdr	1	6	Dimensionir	

Navn	Slag						
1 Juni	Tíðarskeið	Saldo		2014-06		Dimensionir	Upphædd
2 Budget Juni	Budget	Planlagt 22.04.	fra-til mdr	1	6	Dimensionir	
3 Munur	Dato	Saldo		02-07-2014	15	Dimensionir	Upphædd

Dropdown menu for 'Munur':
Dato
Tíðarskeið
Budget
Samanseting

Navn	Slag						
1 Juni	Tíðarskeið	Saldo		2014-06		Dimensionir	Upphædd
2 Budget Juni	Budget	Planlagt 22.04.	fra-til mdr	1	6	Dimensionir	
3 Munur	Samanseting						Upphædd

Frymil til kolonnir

Kolonna
Tekn
Tal

Stovna Broyta Strika

OK

Frymil til kolonnir

Kolonna
Tekn
Tal

Stovna Broyta Strika

OK

Frymil til kolonnir

Juni

Kolonna
Tekn
Tal

Stovna Broyta Strika

OK

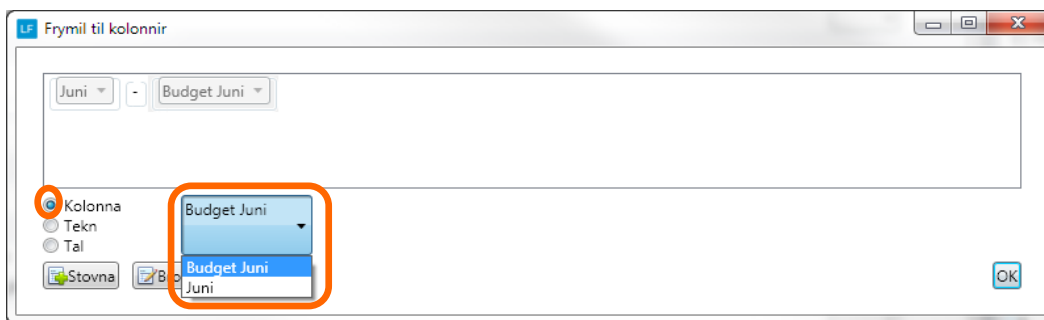
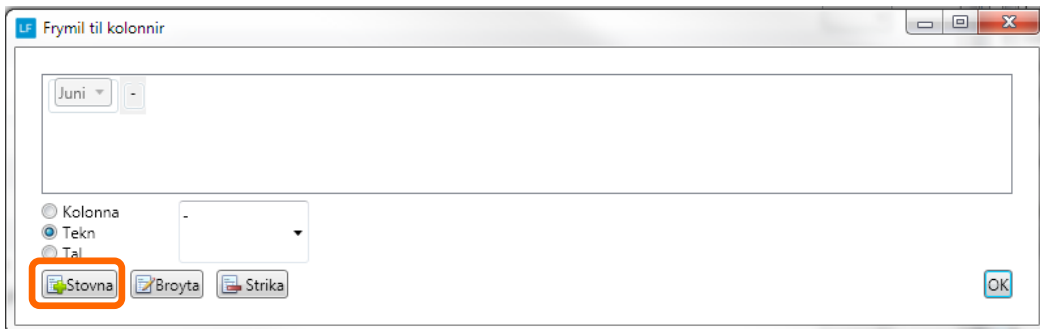
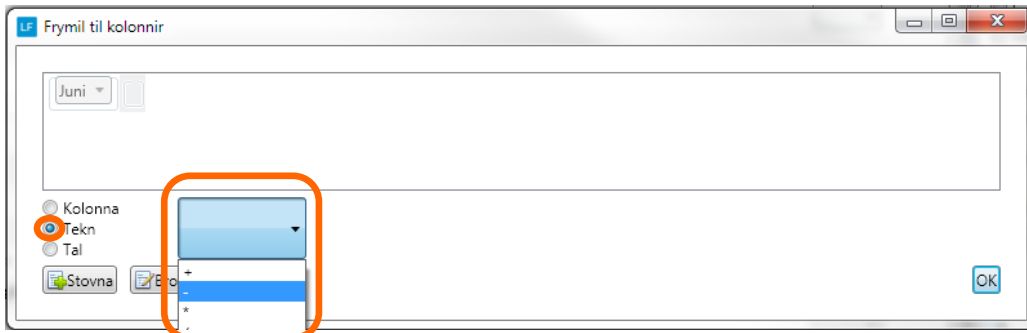
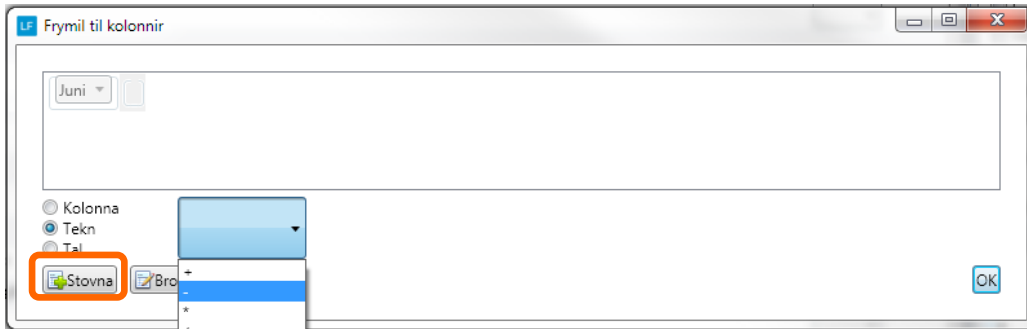

Roknskaparskipan LF2014

So er at updatara roknskapartølini og prenta.

Slag	Navn	Grundtal	Lyklatal
Rakstur	kontoir	Søla	
Rakstur	kontoir	Søla u/mvg	
Rakstur	sum1	Søla íalt:	
Rakstur	yvirskrift		
Rakstur	kontoir	Vørukeyp	
Rakstur	kontoir	Goymslubroyting	
Rakstur	sum1	Keyp íalt:	
Rakstur	yvirskrift		
Rakstur	sum2	Brutto úrslit	
Rakstur	yvirskrift		
Rakstur	yvirskrift	Rakstrarútreiðslur:	
Rakstur	kontoir	Rakstur av hæli og bili	
Rakstur	kontoir	Ei	
Rakstur	kontoir	Telefon	
Rakstur	kontoir	Skrivstovuhald	
Rakstur	sum1	Rakstur í alt:	
Rakstur	sum3	Úrslit aðrenn rentur:	
Rakstur	kontoir	Fíggjarligar inntakur	
Rakstur	kontoir	Fíggjarligar útreiðslur	
Rakstur	sum1	Fíggjarkostnaðir íalt:	
Rakstur	yvirskrift		

Navn	Slag	Saldo	2014-06	Dimensionir
1 Juni	Tíðarskeið	Saldo	2014-06	Dimensionir
2 Budget Juni	Budget	Planlagt 22.04.	fra-til mdr 1 6	Dimensionir
3 Munur	Samanseting	Juni-Budget Juni	Upphædd	

Update Roknskapartel dialog box text:

Bokid frá síðstu koyring er 2638 og er tað nýggjasta Bokid er 2711
Skal nýggj koyring gerast?

Buttons: Ja, Nej

Slag	Navn	Grundtal	Lyklatal
Rakstur	kontoir	Søla	
Rakstur	kontoir	Søla u/mvg	
Rakstur	sum1	Søla íalt:	
Rakstur	yvirskrift		
Rakstur	kontoir	Vørukeyp	
Rakstur	kontoir	Goymslubroyting	
Rakstur	sum1	Keyp íalt:	
Rakstur	yvirskrift		
Rakstur	sum2	Brutto úrslit	
Rakstur	yvirskrift		
Rakstur	yvirskrift	Rakstrarútreiðslur:	
Rakstur	kontoir	Rakstur av hæli og bili	
Rakstur	kontoir	Ei	
Rakstur	kontoir	Telefon	

Navn	Slag	Saldo	2014-06	Dimensionir
1 Juni	Tíðarskeið	Saldo	2014-06	Dimensionir
2 Budget Juni	Budget	Planlagt 22.04.	fra-til mdr 1 6	Dimensionir
3 Munur	Samanseting	Juni-Budget Juni	Upphædd	

Buttons: Update Roknskapartel, Grundtøl, Lyklatal, Prenta, Rokna saldo á kontolista

Roknskaparskipan LF2014

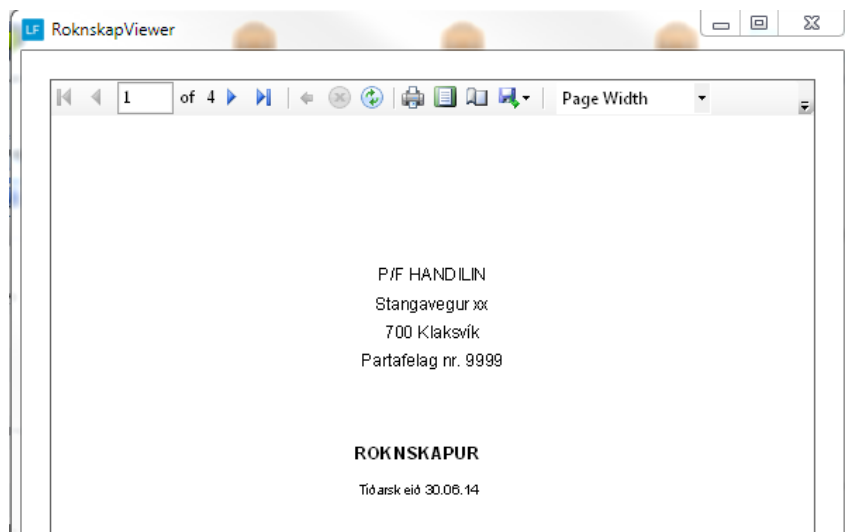

P/F HANDILIN Síða: 2 av 4
Útskrifa: 02-07-2014

Rakstur

	Juni	Budget Juni	Munur
Sela	0,00	0,00	0,00
Sela útlæg	81.906,00	0,00	-81.906,00
Sela íalt:	81.906,00	0,00	-81.906,00
Vertleyp	-76.113,00	-30.000,00	46.113,00
Goymsluboðing	0,00	0,00	0,00
Keyp íalt:	-76.113,00	-30.000,00	46.113,00
Brutto úrslit	5.793,00	-30.000,00	-35.793,00
Rakstrarútreiðslur:			
Rakstrarútreiðslur:			
Rakstrarútreiðslur á kóð og bili	-18.299,80	-400,00	17.899,80
Ei	0,00	0,00	0,00
Telefon	0,00	0,00	0,00
Skrifstofukost	-40,00	0,00	40,00
Rakstur í alt:	-18.299,80	-400,00	17.899,80

So kann printast, senda við pdf ella opna í excel

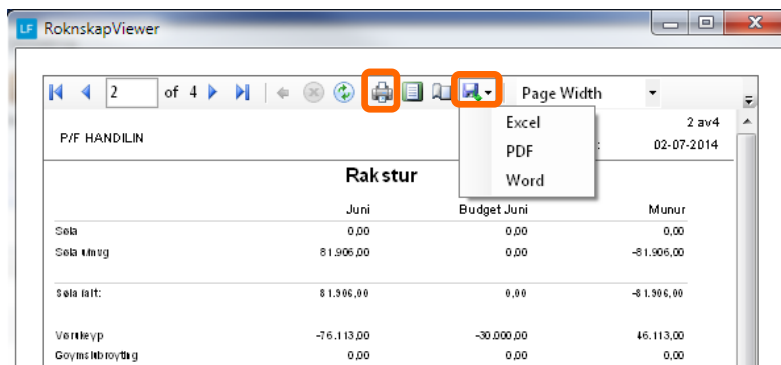

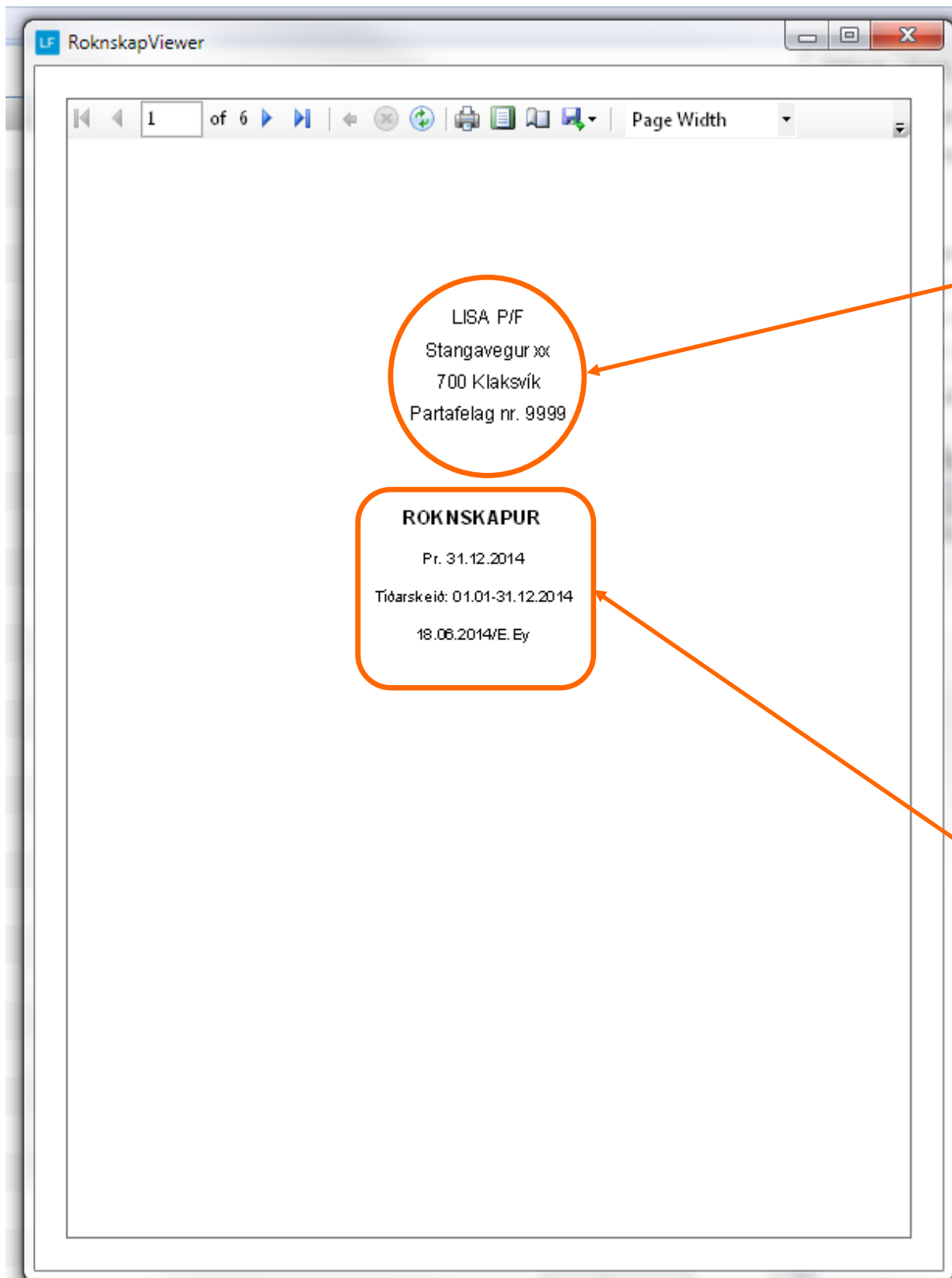

LF Uppseting

Navn | Aðrir upplýsingar | Peningastovnar | Dimensíonir | Renta | Rykkjara | Avgreiðslugjald | Ymiskt | Leiðir

Felag nr: 1

Navn: LISA P/F

Bústaður: Stangavegur xx

Bústaður 2: 700 Klaksvík

Bústaður 3: Partafelag nr. 9999

LF Roknskapir

Roknskapir

Roknskapur hjá LISU - uppseting hjá bókhaldara

LF Roknskap

Roknskapur | Brúkarar

Navn: Roknskapur hjá LISU - uppseting hjá bókhaldara

Yvirskrift: Frágreiðing frá leiðsluni

Linjir: Hesin roknskapur er dagfærdur, men er ekki grannskoðaður. Tó er goymslan pr. 31.12.2014 enn ekki í

Linja 1: ROKNSKAPUR

Linja 2: Pr. 31.12.2014

Linja 3: Tíðarskeið: 01.01-31.12.2014

Lina 4: 18.06.2014/E.Ey

Angra OK

Roknskaparskipan LF2014

Uppseting

Navn Aðrir upplýsingar Peningastovnar Dimensiónir Renta Rykkjara Avgreiðslugjöld Ymiskt Leiðir

Felag nr:
 Navn:
 Bústaður:
 Bústaður 2:
 Bústaður 3:

RoknskapViewer

2 of 6 Page Width

LISA P/F Síða: 2 af 6
Útgáfa: 18-06-2014

	Saldo 2014	Budget	Munur	2013
Söla	1.911,60	62.000,00	60.088,40	2.423,20
Söluútlag	3.696,00	0,00	-3.696,00	101,00
Sölaíhelt:	6.667,60	62.000,00	66.482,40	2.624,20
Væðing	-5.625,00	-30.000,00	-24.375,00	-46.513,00
Goymslubreyting	0,00	0,00	0,00	0,00
Keyplielt:	-5.625,00	-30.000,00	-24.375,00	-46.513,00
Bruttóáskilt	-67,40	32.000,00	32.067,40	-48.988,80
Rakstranútreiðslur:				
Rakstur á heilögðill	-555,00	-400,00	155,00	-18.259,80
B	0,00	0,00	0,00	0,00

Roknskaparskipan LF2014

Roknskapur

Roknskapur hjá LISU - uppseting hjá bókhaldara

Roknskapur Brúkarar

Navn: Roknskapur hjá LISU - uppseting hjá bókhaldara

Yvirskrift: Frágreiðing frá leiðsluni

Linjir: Hesin roknskapur er dagfærdur, men er ikki grannskoðaður. Tó er goymslan pr. 31.12.2014 enn ikki l...

Linja 1: ROKNSKAPUR

Linja 2: Pr. 31.12.2014

Linja 3: Tíðarskeið: 01.01-31.12.2014

Linja 4: 18.06.2014/E.Ej

Angra OK

RoknskapViewer

6 of 6 Page Width

LISA P/F Síða: 6 av 6
Útskriva: 18-06-2014

Frágreiðing frá leiðsluni

Hesin roknskapur er dagfærdur, men er ikki grannskoðaður. Tó er goymslan pr. 31.12.2014 enn ikki l...
bók a, men vit meta at roknskapurin gevur eina rættvís a mynd av gongdini annars

Hesin teksturin kemur á síðstu síðu í roknskapinum.